

VISTA - DIMENSÕES - EIXO 1 & 2
Esc. 1:20

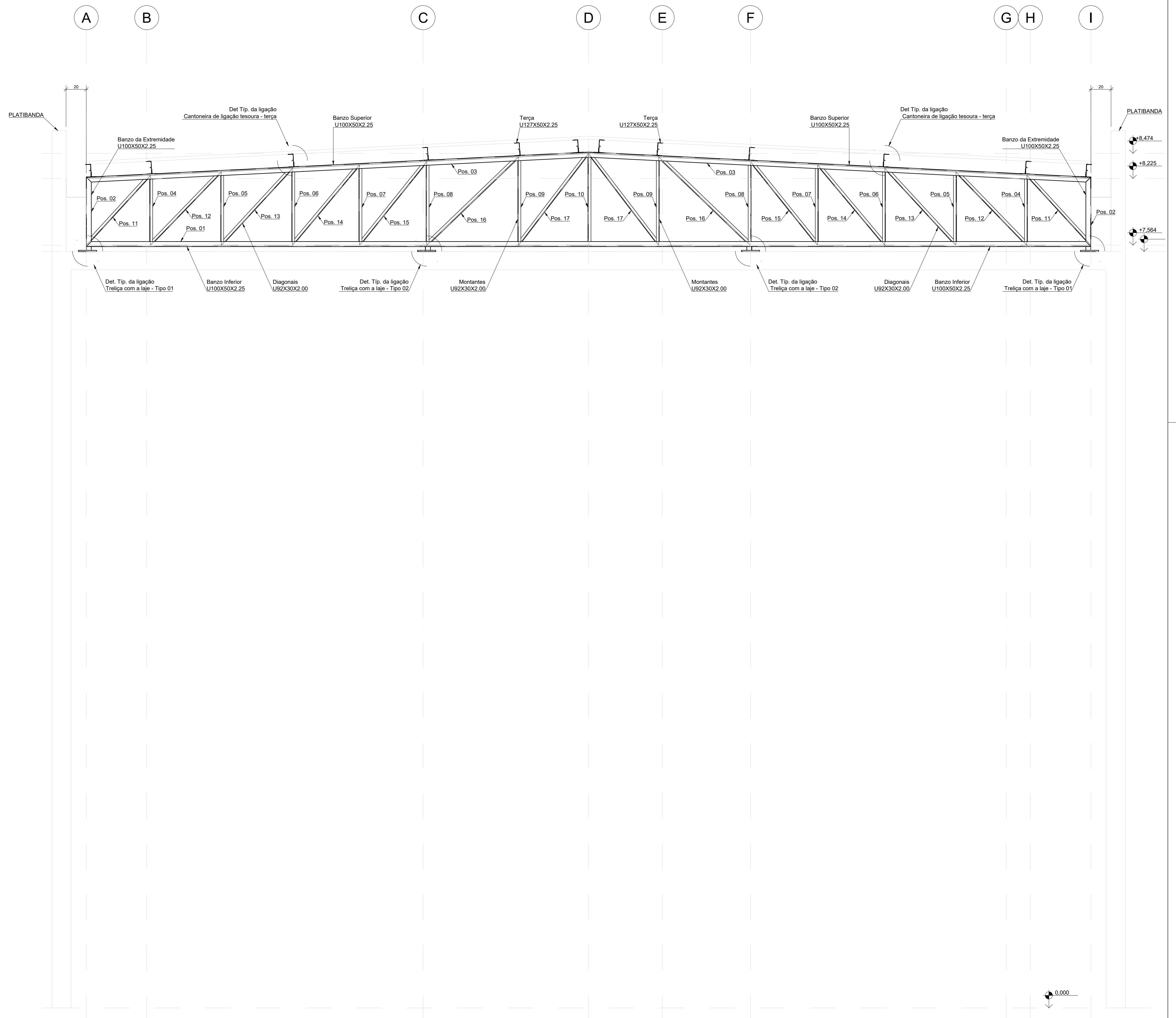

VISTA - EIXO 1 & 2
Esc. 1:20

NOTAS GERAIS

- NOTA SOBRE EXECUÇÃO DO PROJETO:**
- TODAS AS COTAS ESTÃO EM "cm" E OS DETALHAMENTOS ESTÃO INDICADOS EM "mm".
 - TODAS AS MEDIDAS DEVEM SER VERIFICADAS E INSPECIONADAS NA OBRA.
 - A LOCAÇÃO DA OBRA E OS NÍVEIS TÊM COMO REFERÊNCIA O PROJETO EXECUTIVO DE ARQUITETURA.
 - TODAS AS MEDIDAS CONSTANTES NO PROJETO SÃO DE NÓ A NÓ (@P.T. A @P.T.), DURANTE A FABRICAÇÃO E MONTAGEM, AS PEÇAS DEVEM SER AJUSTADAS CONFORME O CASO.
 - TODAS AS SOLDAS DEVEM SER INSPECIONADAS E REGISTRADAS POR PROFISSIONAL HABILITADO, CERTIFICADO PELA FBTS NÍVEL 1, OU SUPERIOR.
 - O PROJETO DE EXECUTIVO DE SOLDA DEVE SER ELABORADO PREFERENCIALMENTE POR UM PROFISSIONAL HABILITADO. O PROCESSO DE SOLDAGEM DEVE SER VERIFICADO POR UM PROFISSIONAL HABILITADO CERTIFICADO PELA FBTS CONFORME PRECONIZA AS DIRETRIZES FBTS.
- NOTAS GERAIS**
- A GARANTIA DO PROJETO ESTRUTURAL ESTÁ CONDICIONADA AOS SEGUINTE FATORES:
- EXECUÇÃO POR PROFISSIONAL RESPONSÁVEL HABILITADO PELO CREA;
 - OBEDECER A TODAS AS NORMAS DA ABNT EM VIGOR NA EXECUÇÃO DA OBRA, INCLUSIVE COM TODOS OS ENSAIOS PREVISTOS;
 - NÃO ALTERAR O PROJETO NA EXECUÇÃO E APÓS A CONCLUSÃO DA OBRA;
 - NÃO ALTERAR OS CARREGAMENTOS OU AS CONDIÇÕES PREVISTAS EM PROJETO;
 - VISITARIAR A ESTRUTURA A CADA 3 (TRÊS) ANOS, CONFORME ABNT NBR 5674, PARA VERIFICAR AS CONDIÇÕES E FUNCIONAMENTO DA ESTRUTURA, O USO E MANUTENÇÃO ADEQUADOS;
 - A RESPONSABILIDADE DE REPASSAR INFORMAÇÕES AOS PROPRIETÁRIOS OU USUÁRIOS SOBRE O USO, OPERAÇÃO E MANUTENÇÃO DE EDIFICAÇÃO E DO RESPONSÁVEL TÉCNICO PELA EXECUÇÃO DA ESTRUTURA;
 - IMPERMEABILIZAR CINTAS E OS PILARES ATÉ 1,50 METRO DE ALTURA ACIMA DO NÍVEL DO TERRENO, COM MANTA LÍQUIDA, CONFORME INSTRUÇÃO DO FABRICANTE;
 - TODAS AS MEDIDAS DEVERÃO SER CONFERIDAS NO LOCAL;
 - NÃO MEDIR OS DESENHOS, SEGUIR AS COTAS; DIREITOS AUTORAIS RESERVADOS; LEI FEDERAL 5988 DE 14/12/1973.
- OBSERVAÇÕES GERAIS**
- SOLO DOS FUNDOS DE CINTAS E SAPATAS DEVERÃO SER DEVIDAMENTE COMPACTADOS ANTES DA APLICAÇÃO DO LASTRO DE CONCRETO MAGRO.
 - AS CINTAS, BLOCOS E PILARES DEVERÃO SER IMPERMEABILIZADOS ATÉ A ALTURA 1,5m.
 - É OBRIGATORIO CONTROLE TECNOLÓGICO DO CONCRETO.
 - DIÂMETRO MÁXIMO CARACTERÍSTICO DO AGREGADO GRAUADO = 19 mm.
 - QUALQUER MODIFICAÇÃO REALIZADA NOS DIMENSIONAMENTOS E ESPECIFICAÇÕES EXISTENTES NESSE PROJETO DEVERÁ SER COMUNICADA AO PROJETISTA.
 - O PROJETISTA NÃO SE RESPONSABILIZARÁ POR EVENTUAIS ALTERAÇÕES DESTA PROJETO DURANTE SUA EXECUÇÃO. QUALQUER MODIFICAÇÃO, O MESMO DEVERÁ SER CONTACTADO.
 - PARA DEMAIS INFORMAÇÕES E ANÁLISES, CONSULTAR MEMORIAL DESCRITIVO

NOTAS

- O PROJETISTA NÃO SE RESPONSABILIZARÁ POR EVENTUAIS ALTERAÇÕES DESTA PROJETO DURANTE SUA EXECUÇÃO. QUALQUER MODIFICAÇÃO, O MESMO DEVE SER CONTACTADO.
- ESTE PROJETO FOI BASEADO EM INFORMAÇÕES FORNECIDAS PELO LEVANTAMENTO PLANALTIMÉTRICO DO PROJETISTA.
- QUALQUER MODIFICAÇÃO OU DÚVIDA DEVERÁ SER IMEDIATAMENTE COMUNICADA POR ESCRITO AO PROJETISTA.
- PARA DEMAIS INFORMAÇÕES E ANÁLISES, CONSULTAR MEMORIAL DESCRITIVO E PLANILHA ORÇAMENTÁRIA.
- MEDIDAS EM CENTÍMETROS E ELEVAÇÕES EM METRO, SALVO INDICAÇÕES EM CONTRÁRIO.
- PARA DEMAIS NOTAS, VER FRANQUIA 01/27

OBSERVAÇÕES:

1. TODAS AS MEDIDAS DEVERÃO SER CONFERIDAS NO LOCAL.
 2. EM CASO DE DÚVIDA, CONSULTAR OS RESPONSÁVEIS TÉCNICOS PELO TELEFONE: (31) 3538-6037
 3. NÃO MEDIR OS DESENHOS, SEGUIR AS COTAS.
 4. DIREITOS AUTORAIS RESERVADOS. LEI 5988 DE 14/12/1973

VERIFICADO POR	DATA	EMISSÃO INICIAL	VERIFICADO POR
	20/12/2024		

RESPONSÁVEL TÉCNICO:
 CONSORCIO FP PROJETOS
 PAV. AV. CONSULTORIA E SERVIÇOS
 CNPJ: 55.079.041/0001-07
 CREA-MG: 076142-1 CAU-MG: 38856-1

PROJETO DE:
 ESTRUCTURAS METÁLICAS

CLIENTE:
 AN. GEDDIO VARGAS, S/N, BARRIO JARDIM

PROJETO:
 PROJETO EXECUTIVO

DELEGADA:
 VISTA E DIMENSÕES - EIXO 1 & 2

ÁREA:
 335m²

ESCALA:
 2000-000

ENTREGA:
 03/18

INDICADA:
 01

PROJETO DE:
 ESTRUCTURAS METÁLICAS

CLIENTE:
 AN. GEDDIO VARGAS, S/N, BARRIO JARDIM

PROJETO:
 PROJETO EXECUTIVO

DELEGADA:
 VISTA E DIMENSÕES - EIXO 1 & 2

ÁREA:
 335m²

ESCALA:
 2000-000

ENTREGA:
 03/18

INDICADA:
 01